Waltraud Götz

Missa 2020

für dreistimmig gemischten Chor und Orgel
(Soli S, A, M ad libitum)

PARTITUR

© Waltraud Götz 2020

Kyrie

(♩ = ca. 63)

Gemessen

S: *mf* Ky - ri - e, Ky - ri - - e e - lei - son. Ky - ri - e e -

A: *mf* Ky - ri - e, Ky - ri - e e - lei - son. Ky - ri - e e -

M: *mf* Ky - ri - e, Ky - ri - e e - lei - son. Ky - ri - e e -

Org

4

S: lei - - son, e - lei - - son. Ky - ri - e e - lei - - son.

A: lei - - - - son. Ky - ri - e e - lei - son.

M: lei - - - son. Ky - ri - e e - lei - - son.

Org

7

S: (Solo) *mp* Chri - ste, Chri - ste,

A: (Solo) *mp* Chri-ste, Chri-ste

M: (Solo) *mp* Chri - ste, Chri - ste,

Org

10

S: Chri - ste e - lei - - son. Chri - ste, Chri - ste e - lei - son.

A: e - lei - son. Chri - ste, Chri - ste e - lei - son.

M: Chri - ste e - lei - son. Chri - ste, Chri - ste e - lei - son.

Org

13

(tutti) *mf* Ky - ri - e, Ky - ri - - e e - lei - son. Ky - ri - e e -

(tutti) *mf* Ky - ri - e, Ky - ri - e e - lei - son. Ky - ri - e e -

(tutti) *mf* Ky - ri - e, Ky - ri - e e - lei - son. Ky - ri - e e -

Org

16

S: lei - - son, e - lei - - son. Ky - ri - e e - lei - son.

A: lei - - - - son. Ky - ri - e e - lei - son.

M: lei - - - son. Ky - ri - e e - lei - son.

Org

Gloria

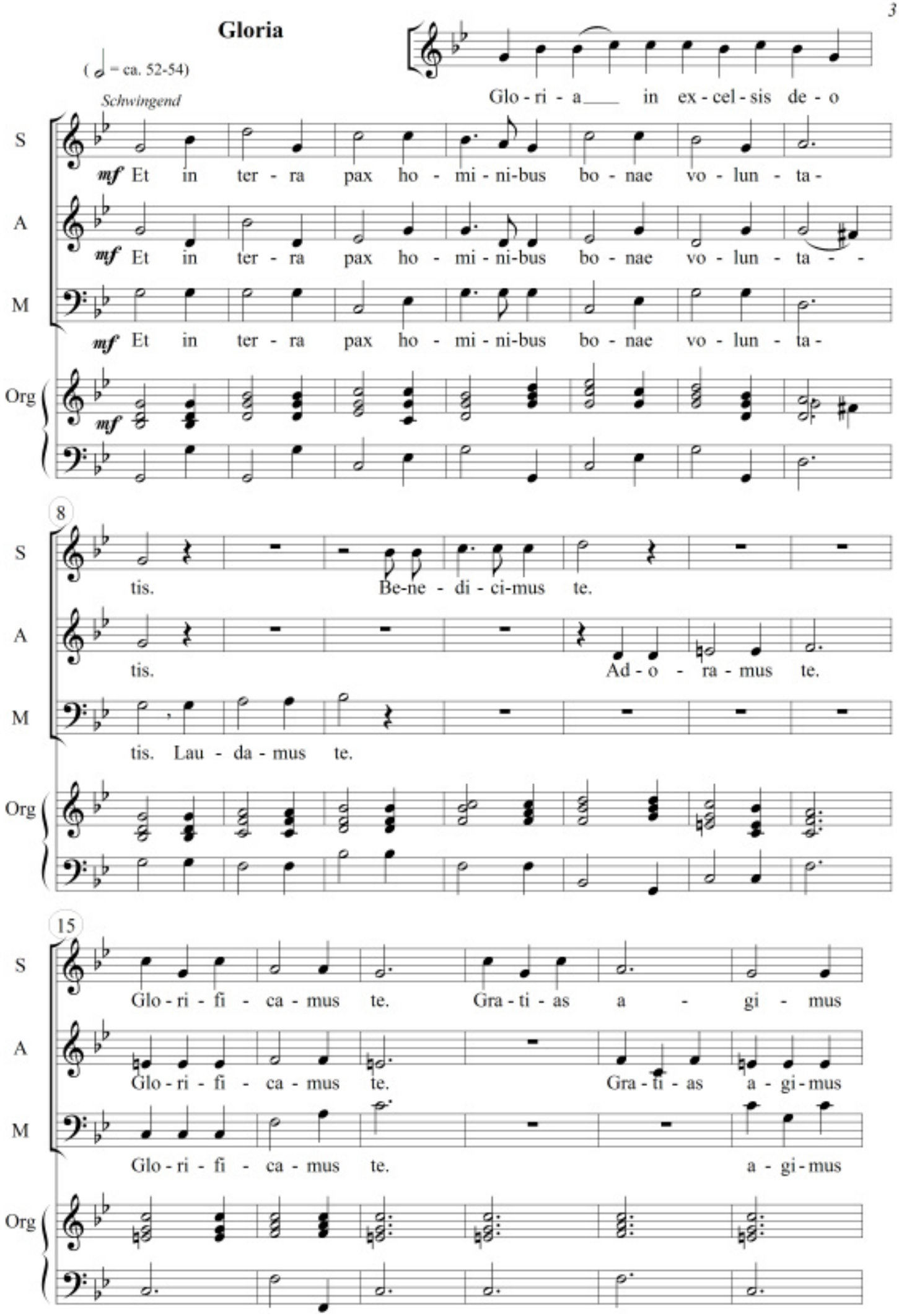
(𝅗𝅥 = ca. 52-54)
Schwingend
Glo - ri - a___ in ex - cel - sis de - o
S
mf Et in ter - ra pax ho - mi - ni-bus bo - nae vo - lun - ta -
A
mf Et in ter - ra pax ho - mi - ni-bus bo - nae vo - lun - ta - -
M
mf Et in ter - ra pax ho - mi - ni-bus bo - nae vo - lun - ta -
Org
mf
8
S
tis. Be-ne - di - ci-mus te.
A
tis. Ad - o - ra - mus te.
M
tis. Lau - da - mus te.
Org
15
S
Glo - ri - fi - ca - mus te. Gra - ti - as a - gi - mus
A
Glo - ri - fi - ca - mus te. Gra - ti - as a - gi - mus
M
Glo - ri - fi - ca - mus te. a - gi - mus
Org

21

S: ti - bi prop-ter ma-gnam glo-ri-am tu - am. *mp* Do-

(Solo)

A: ti - - bi prop-ter ma-gnam glo-ri-am tu - am.

M: ti - bi prop-ter ma-gnam glo-ri-am tu - am.

Org: *mp*

28

S: mi - ne de - us, rex coe - le - stis,

A:

M:

Org:

35

S: de - us pa - ter om - ni - po - tens.

A:

M:

Org:

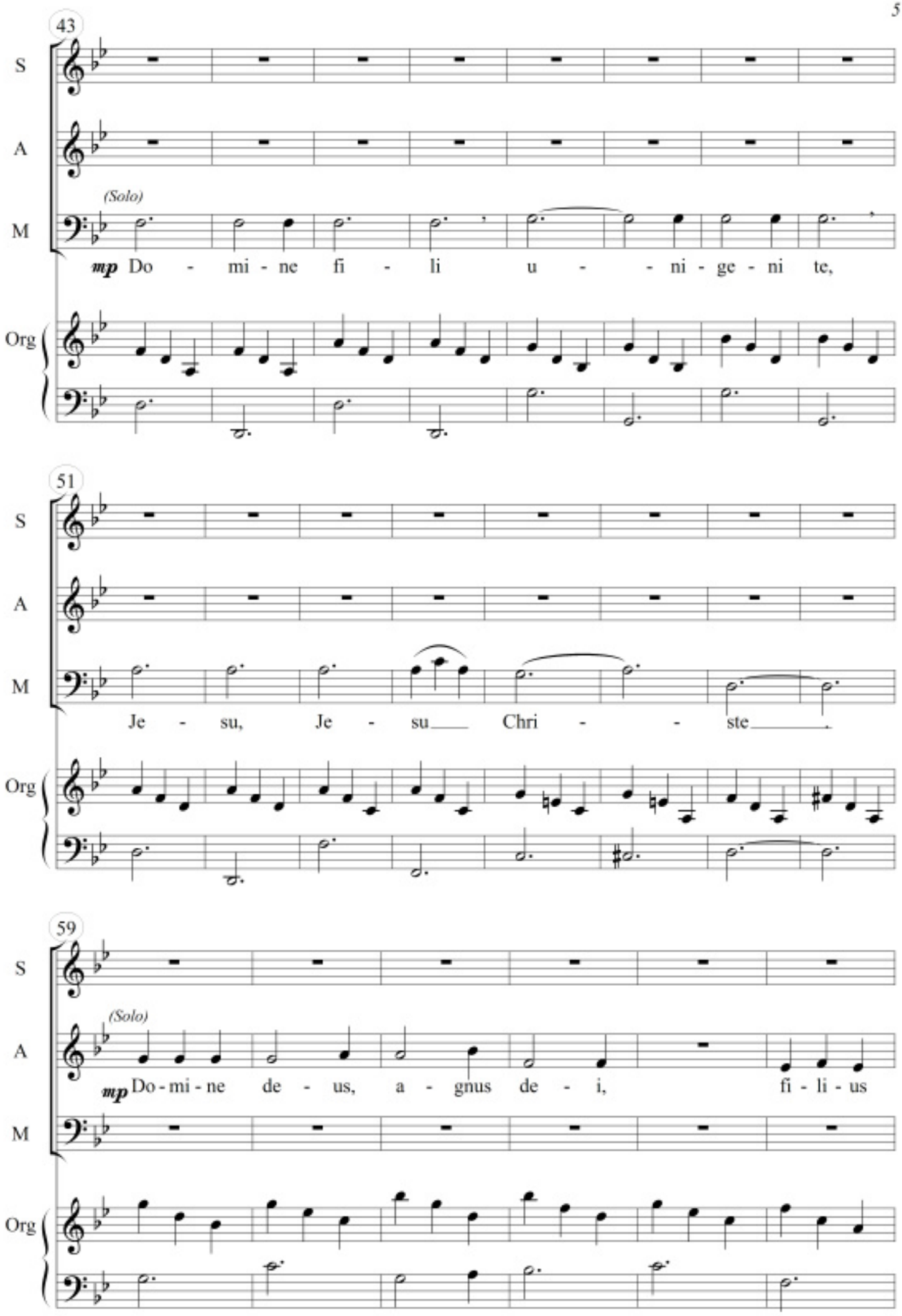
43
S
A
M
(Solo)
mp Do - mi - ne fi - li u - - ni - ge - ni te,
Org
51
S
A
M
Je - su, Je - su Chri - - ste
Org
59
S
A
(Solo)
mp Do - mi - ne de - us, a - gnus de - i, fi - li - us
M
Org

65

S: (tutti) *mf* Qui tol - lis pec - ca - - ta mun -

A: (tutti) *mf* pa - tris. Qui tol - lis pec - ca - - ta mun -

M: (tutti) *mf* Qui tol - lis pec - ca - - ta mun -

Org: *mf*

72

S: di Qui tol - lis pec - ca - - - ta mun - -

A: di Qui tol - lis pec - ca - ta mun -

M: di Qui tol - lis pec - ca - ta mun -

Org

80

S: di mi - se - re - re no - bis, mi - se -

A: di mi - se - re - re no - bis, mi - se -

M: di mi - se - re - re no - bis, mi - se -

Org

88

S: re - re no - bis, mi - se - re - re no - - - -

A: re - re no - bis, mi - se - re - re no - - - -

M: re - re no - bis, mi - se - re - re no - - - -

Org

97

S: bis *mp* Qui tol - lis pec - ca - ta mun - -

A: bis *mp* Qui tol - lis pec - ca - ta mun - -

M: bis *mp* Qui tol - lis pec - ca - ta mun - -

Org *mp*

105

S: di sus - ci - pe de - ca - ti - o - nem

A: di sus - ci - pe de - pre - ca - ti - o - nem

M: di sus - ci - pe de - pre - ca - ti - o - nem

Org

112

S: no - - stram. *mf* Qui se - des ad de - xte - ram,

A: no - - stram. *mf* Qui se - des ad de - xte - ram,

M: no - stram. *mf* Qui se - des ad de - xte - ram,

Org: *mf*

119

S: ad de-xtram pa - tris: (Solo) mi - se - re - re

A: ad de-xtram pa - - tris:

M: ad de-xtram pa - tris:

Org:

126

S:

A: (Solo) mi - se - re - re

M: (Solo) no - - bis. (tutti) Quo-ni-am

Org: *rallentando* *a tempo*

134

S: (tutti) tu so - lus do - mi-nus

A: (tutti) tu so - lus al - tis - si-mus:

M: tu so - lus san - ctus,

Org

140

S: Je - su Chri - ste, Je - su Chri - ste. Cum san-cto

A: Je - su Chri - ste, Je - su Chri - ste. Cum san-cto

M: Je - su Chri - ste. Cum san-cto

Org

147

S: spi - ri - tu in glo - ri - a de - i pa - tris.

A: spi - ri - tu in glo - ri - a de - i pa - tris.

M: spi - ri - tu in glo - ri - a de - i pa - tris.

Org

152

S: A - men, *f* a - men, a - men.

A: A - - men. *f* A - men, a - men.

M: A - men, *f* a - men, a - men.

Org: *f*

Sanctus

(♩= ca. 104)

Non troppo moderato

S: *f* Sanc- - - - tus, sanc-tus, sanc- - tus

A: *f* Sanc - - - - - tus, sanc-tus

M: *f* Sanc- - - - tus,

Org: *f*

5

S: sanc- - - - - - - tus. Do - mi-nus de - us sa - ba - oth. *(Solo)* *mf* Ple - ni sunt

A: sanc-tus. sanc - - - tus. Do - mi-nus de - us sa - - ba - oth.

M: sanc-tus, sanc- - - - - - - tus. Do - mi-nus de - us sa - ba - oth.

Org: *mf*

9

S: coe- - li, ple - ni sunt coe - - li

A: (Solo) *mf* glo-ri - a tu - - a,

M:

Org:

13

S: (tutti) O - - san - na in ex -

A: glo-ri - a tu - - a.

M:

Org:

17

S: cel - - sis, in ex - cel - sis. *meno mosso*

A: (tutti) O - san - na in ex - cel - sis. *meno mosso*

M: in ex - cel - - sis. (Solo) *mp* Be - ne - dic - tus *meno mosso*

Org: *mp* *meno mosso*

21

S: *più mosso* — *mf* O - -

A: *più mosso*

M: *più mosso*

be - ne-dic-tus qui ve - nit in no - mi-ne do - - mi-ni.

Org: *più mosso* — *rallentando*

25

S: san - na in ex - cel - - sis, in ex - cel - sis.

A: *mf* O - san-na in ex - cel - sis.

M: *(tutti)* *mf* in ex-cel - - sis.

Org:

(♩ = ca. 63)
Gemessen

Agnus Dei

S: *mf* A - gnus de - i, qui tol - lis pec-ca - ta mun-di, mi - se - re - re,

A: *mf* A - gnus de - i, qui tol - lis pec-ca - ta mun-di, mi - se - re - - re,

M: *mf* A - gnus de - i, qui tol - lis pec-ca - ta mun-di, mi - se - re - re,

Org:

S: mi - - se - - re - - re, mi - se - re - re no - - bis.

A: mi - se - re - - re, mi - se - re - re no - bis.

M: mi - se - re - re, mi - se - re - re no - - bis.

Org

7

S: (Solo) *mp* A - gnus de - i qui

A: (Solo) *mp* A-gnus de - i

M: (Solo) *mp* A - gnus de - i, qui

Org *mp*

10

S: tol - lis pec-ca - - ta, pec - ca - ta mun - di, mi-se-re-re no-bis.

A: pec-ca - ta, pec - ca - ta mun - di, mi-se-re-re no-bis.

M: tol - lis pec-ca - ta, A - gnus de - i mi-se-re-re no-bis.

Org

13

(tutti)

S

mf

A - gnus de - i, qui tol - lis pec-ca - ta mun-di, do - na no - bis,

(tutti)

A

mf

A - gnus de - i, qui tol - lis pec-ca - ta mun - di, do - na no - - bis,

(tutti)

M

mf

A - gnus de - i, qui tol - lis pec-ca - ta mun-di, do - na no - bis,

Org

mf

16

S

do - - na_ pa - - cem. Do - na no - bis pa - cem.

A

do - na pa - - cem. Do - na no - bis pa - cem.

M

do - na pa - cem. Do - na no - bis pa - cem.

Org